REVISTA QUINZENAL DE
WALT DISNEY

Margarida

EDITORA ABRIL

41

Cz$ 35,00

A GIBITECA

TRALHASVARIAS.BLOGSPOT.COM

Ô, PSIT!

OLHA SÓ QUEM ESTÁ NAS BANCAS!

© Cesar Roberto Sandoval

A revista em quadrinhos dos Trapalhões! Com aventuras do Didi, Dedé, Mussum e Zacaria! Se você acha que eles aprontam muito na TV, imagine só o que eles vão "trapalhar" nesta revista que vai virar mania...

Comece logo a sua coleção.

Trapalhões

GRÁTIS
Trapaposters gozadíssimos

LANÇAMENTO COM A QUALIDADE QUADRINHOS ABRIL

WALT DISNEY

MARGARIDA

a bucaneira

O TRADICIONAL BAILE A FANTASIA DE PATÓPOLIS É UM ACONTECIMENTO MUITO ESPERADO...

TODO ANO EU E O DONALD FAZEMOS O TIPO CASALZINHO CHATO, COM A MESMA FANTASIA!

MAS ESTE ANO, CADA UM NA SUA! UMA MULHER INDEPENDENTE TEM PERSONALIDADE PRÓPRIA!

LOGO...

BLIM! BLOM!

JÁ VAI! JÁ VAI!

DONALD! VOCÊ TAMBÉM ESTÁ DE PIRATA?

ESSA NÃO!

© 1988 THE WALT DISNEY COMPANY

SEU TRAPACEIRO! VOCÊ QUEBROU NOSSO TRATO!
E COMO É QUE EU IA ADIVINHAR? VOCÊ FEZ QUESTÃO DE MANTER SEGREDO!
CLARO! NO ANO PASSADO COMBINAMOS A MESMA COISA! E VOCÊ, SEM IDÉIA, ACABOU IMITANDO A MINHA FANTASIA!
SÓ QUE DESTA VEZ VOCÊ SE ESTREPOU, DONA MARGARIDA! TÁ NA CARA QUE O PIRATA DO CASAL VOU SER EU!
SER PIRATA É COISA DE HOMENS E PATOS!
AÍ É QUE VOCÊ SE ENGANA, MOCINHO!
TIVE ESSA IDÉIA AO LER A HISTÓRIA DE UMA FAMOSA BUCANEIRA!
HISTÓRIA DA CAROCHINHA, NO MÍNIMO!
VOU FAZER VOCÊ ENGOLIR ISSO, DONALD! VOCÊ VAI OUVIR A HISTÓRIA DE MARGARITA, A PIRATA!
GRUNF!
TUDO SE PASSOU HÁ SÉCULOS, NA CORTE DO REI DONALDUS I, QUE TINHA UM TRATADO DE PAZ COM SEUS VIZINHOS DOS MARES ORIENTAIS...
ACONTECE QUE É UM CASO GRAVE, MAJESTADE! AQUELA BUCANEIRA INFERNAL ATACOU OUTRO DOS NAVIOS DO MEU POVO!
UAAAAH! DETESTO ESSAS AUDIÊNCIAS ANTES DO MEIO-DIA!

PELO NOSSO TRATADO, VOCÊ TINHA DE NOS PROTEGER! SENÃO... DEIXAREMOS DE PAGAR SEUS IMPOSTOS!
ISSO NUNCA! ESTOU CONSTRUINDO UMA PISCINA NO PALÁCIO E PRECISO DE DINHEIRO!
MAJESTADE! BZZZ... BZZZ...
O QUÊ? SIM... SIM...
COM LICENÇA, EMBAIXADOR! NÃO SE PREOCUPE! VOU TOMAR PROVIDÊNCIAS!
ACHO BOM!
SOZINHO EM SEUS APOSENTOS, DONALDUS MOVE UMA PEDRA NA PAREDE E UM PORTAL SECRETO SE ABRE...
MARGARITA, QUE PRAZER! ESTÁVAMOS JUSTAMENTE FALANDO DE VOCÊ!
POSSO ATÉ ADIVINHAR! O EMBAIXADOR DOS PAÍSES DOS MARES ORIENTAIS FAZENDO QUEIXA DE MIM OUTRA VEZ! TROUXE SUA COMISSÃO NO SAQUE!
UAU! QUE MARAVILHA!
HUMPF! A GENTE DÁ UM DURO DANADO LÁ NO MAR E VOCÊ FICA COM QUASE TUDO!
MAS, EM TROCA, VOCÊ TEM A MINHA PROTEÇÃO! NO LITORAL DO MEU REINO, VOCÊ ESTÁ SEGURA!
HUMPF... BEM! TRATO É TRATO!

ELES JÁ ESTÃO DESCONFIADOS! E NÃO VAI PEGAR BEM DESCOBRIREM QUE, POR BAIXO DO PANO, ESTOU TOMANDO O OURO DOS PAÍSES AMIGOS!
JÁ ESTÁ NA HORA DE VOCÊ LARGAR ESSA VIDA, MINHA PATINHA! CASE-SE COMIGO E EU...
E VOCÊ VAI QUERER QUE EU PASSE O RESTO DO MEU TEMPO CUIDANDO DA SUA PREGUIÇA E DESSE CASTELO! NUNCA!
MAS SER PIRATA NÃO É COISA PRA UMA GAROTA! AIII!
POIS ESTA GAROTA NÃO ESTÁ INTERESSADA NA SUA OPINIÃO!
VOU FICAR ESPERANDO QUE VOCÊ ME INFORME DE OUTROS NAVIOS CARREGADOS DE OURO PRA EU ATACAR!
CERTO! MAS PRECISO SABER ONDE VOCÊ VAI ESTAR!
NA BAÍA DA CAÇAPA! FIQUE COM ESTE MAPA!
MAS CUIDADO! NÃO VÁ PERDER ISSO, OU ESTAREI EM PERIGO!
PODE DEIXAR, MINHA PATINHA! COMIGO NÃO TEM ERRO!
MARGARITA PEGOU SUAS IMEDIATAS NO BOTE E FORAM PARA SEU NAVIO, O ESTRELA DE FOGO...
AH! É UM PRAZER SAIR DAQUELE CASTELO E VOLTAR AO MEU NAVIO!

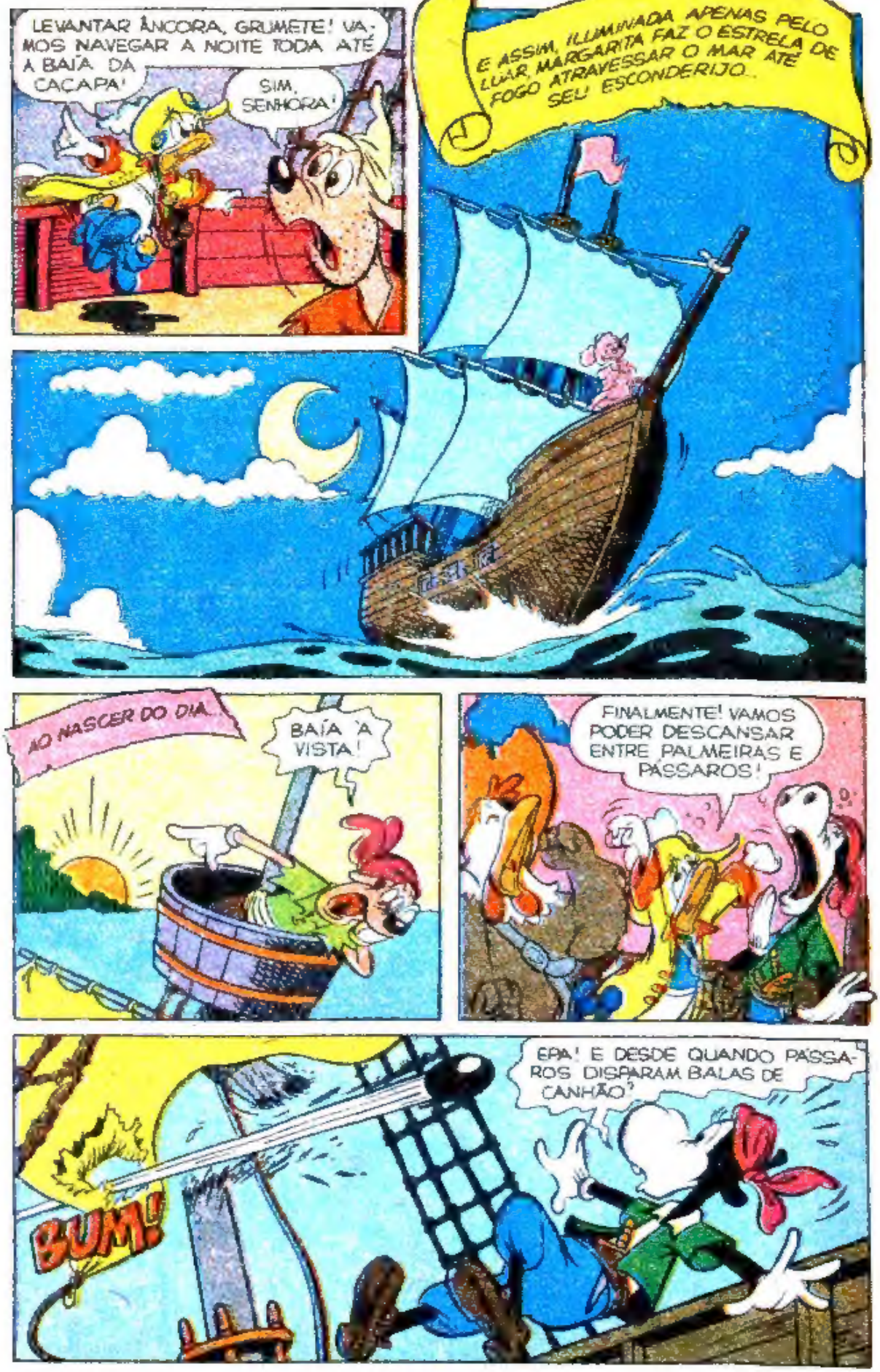
LEVANTAR ÂNCORA, GRUMETE! VAMOS NAVEGAR A NOITE TODA ATÉ A BAÍA DA CACAPA!
SIM, SENHORA!
E ASSIM, ILUMINADA APENAS PELO LUAR, MARGARITA FAZ O ESTRELA DE FOGO ATRAVESSAR O MAR ATÉ SEU ESCONDERIJO...
AO NASCER DO DIA...
BAÍA À VISTA!
FINALMENTE! VAMOS PODER DESCANSAR ENTRE PALMEIRAS E PÁSSAROS!
BUM!
EPA! E DESDE QUANDO PÁSSAROS DISPARAM BALAS DE CANHÃO?

FOGO! VAMOS FAZER AQUELA BUCANEIRA COMER AREIA DO FUNDO DO MAR!
VOU VOLTAR PRO ALTO-MAR! PRECISAMOS SAIR DAQUI, MENINAS!
EPA! ACHO BOM PENSARMOS EM OUTRA COISA!
PARECE QUE ALGUNS FÃS ANDARAM NOS SEGUINDO A NOITE TODA!
MINHA NOSSA! ESTAMOS CERCADAS!
AHA! NOSSA TROPA DE TERRA CHEGOU A TEMPO, ATRAVESSANDO AS MONTANHAS! PREPARAR PARA ABORDAGEM! ELAS NÃO TÊM COMO ESCAPAR!
É ASSIM, NÉ? POIS VAMOS MOSTRAR QUEM SOMOS!
E NÓS VAMOS MOSTRAR *QUANTOS* SOMOS!

FOI UMA LUTA FANTÁSTICA! MARGARITA LUTOU VALENTEMENTE, MAS HAVIA TRÊS INIMIGOS PARA CADA BUCANEIRO...
VENCEMOS! TEMOS ORDENS DE NÃO FERIR VOCÊ, MARGARITA! RENDA-SE!
GRUNF! ESTÁ BEM!
NÃO GOSTEI DESSA! VAI VER, ELES QUEREM TEMPO PRA PENSAR NA MANEIRA MAIS *DIVERTIDA* DE ACABAR CONOSCO!
(GLUP!) SERÁ?
PRONTO! VOCÊS VÃO SER HÓSPEDES DA MINHA PRÓPRIA CABINE... POR ENQUANTO! RÁ! RÁ!

MENINAS! VEJAM ESSE MAPA COM A BAÍA DA CAÇAPA ASSINALADA!
E DAÍ?
MAS CLARO... SÓ ASSIM ELES IAM NOS PEGAR! FOMOS TRAÍDAS!
POR QUEM?
POR ALGUÉM QUE VAI RECEBER UMA VISITINHA NOSSA ASSIM QUE EU CORTAR ESTAS CORDAS...
E FUGIRMOS DAQUI! VAMOS A NADO ATÉ AQUELE BOTE QUE ESCONDEMOS NA PRAIA, DA ÚLTIMA VEZ!
DEPOIS, NO CASTELO REAL...
DURMA BEM, MAJESTADE!
E COMO SE TUDO CORREU BEM, HOJE FOI UM GRANDE DIA!
ME ACORDE AMANHÃ, NO HORÁRIO DO EXPEDIENTE NORMAL!
QUER DIZER... NA HORA DO ALMOÇO! PODE DEIXAR, MAJESTADE!
MAJESTADEEE...
ORA! MAS QUEM É QUE...

¡AAU!
SURPRESA

QUER DIZER QUE VOSSA MAJESTADE RESOLVEU FAZER MÉDIA COM OS VIZINHOS E ENTREGOU NOSSA LOCALIZAÇÃO, NÃO É? TRAIDOR!
GLUP

O QUE VÃO FAZER COMIGO?
PRA COMEÇAR, VAMOS PEGAR TODO O OURO QUE EU VIM PASSANDO A VOCÊ NESSES ÚLTIMOS ANOS E DEPOIS

NÃO MINHA
NÃO JURO QUE SÓ FIZ ISSO PRA DEFENDER MEU TRONO DE VOCÊ

TENHO UMA IDÉIA MELHOR E VOCÊ PODE FICAR COM O TRONO SOZINHO

E ASSIM, MARGARITA SE APOSENTOU, MUITO RICA, NUMA ILHA DOS MARES DO SUL
O TRONO DO REMADOR... FORÇA! TEMOS MUITAS ONDAS PELA FRENTE!

SE ESTÁ PENSANDO QUE VOU ACREDITAR NESSA HISTÓRIA QUE VOCÊ INVENTOU, FICOU DOIDA!
DOIDA DE RAIVA! VOCÊ NÃO TEM MAIS PRA ONDE ESCAPAR! EU VOU

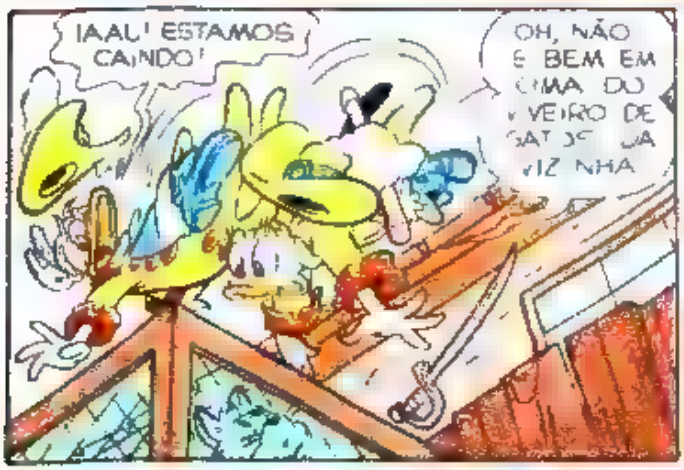
IAAU! ESTAMOS CAINDO!
OH, NÃO É BEM EM CIMA DO VEIRO DE GATOS DA VIZINHA

SOCORRO!
AI!
MIAAAU!
UI!

OUTRA FOTO PARA O ÁLBUM DE VOCÊS, DONALD E MARGARIDA
PARABÉNS
ESSA É A FANTASIA DE MENDIGO MAIS ESFARRAPADA QUE JÁ AFARE
E NO BAILE DE PATOPOLIS!
RONF

fim

UAUU!!!

O NOVO MICKEY CHEGOU!

Agora, com o dobro de páginas, mais histórias, muito mais ação e aventura pra você.

84 PÁGINAS PRA VOCÊ CURTIR!

COM MAIS COR NAS BANCAS

Walt Disney

MARGARIDA E DONALD

AZAR SOBRE RODAS

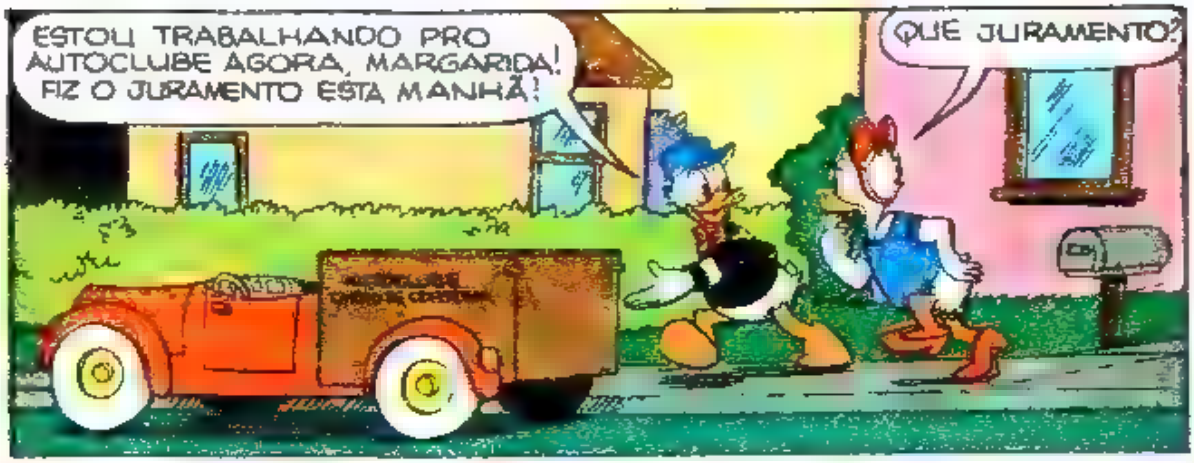
ESTOU TRABALHANDO PRO AUTOCLUBE AGORA, MARGARIDA! FIZ O JURAMENTO ESTA MANHÃ!
QUE JURAMENTO?

"JURO AJUDAR TODOS OS MOTORISTAS EM APUROS, COM CORTESIA E PRESTEZA!"
COMO ASSIM?

VOU RODAR PELA TRANSPATÓPOLIS PROCURANDO EMERGÊNCIAS!
MUITO INTERESSANTE!
AUTOCLUBE CARRO DE CORTESIA

EU PODIA IR COM VOCÊ NO SEU PRIMEIRO DIA DE TRABALHO!
POR QUÊ?

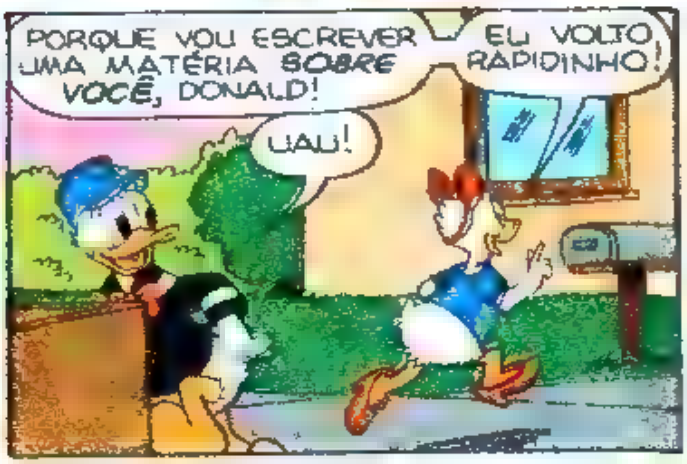
PORQUE VOU ESCREVER UMA MATÉRIA SOBRE VOCÊ, DONALD!
UAU!
EU VOLTO RAPIDINHO!

ASSIM...
O TITULO VAI SER .. "DONALD, O BOM SAMARITANO SOBRE RODAS!"
LEGAL!

E LÁ ESTÁ A SUA PRIMEIRA EMERGÊNCIA!
É MESMO!

PUXA! É UM PNEU FURADO!
ENTÃO VOU TROCAR PRA ELE!
POSSO AJUDÁ-LO, SENHOR?
NÃO, OBRIGADO...
...PREFIRO FAZER EU MESMO! NÃO POSSO DEMORAR!
MAIS UMA RAZÃO PRA TER AJUDA DE UM PERITO!
SE FALTAR À REUNIÃO, EU PERCO CEM MIL CRUZADOS DE COMISSÃO!
PUXA!
ISSO NÃO VAI ACONTECER!
COM MEU MACACO SUPERVELOZ, EU TROCO ESSE PNEU EM MINUTOS
BEM, JÁ QUE INSISTE...
TOME NOTA DA MINHA TÉCNICA, MARGARIDA.
É O QUE VOU FAZER!
ASSIM...
PRIMEIRO ELE ERGUE O CARRO RAPIDAMENTE...
. TIRA O PNEU SOBRESSALENTE DO PORTA-MALAS, E DEPOIS...

...ELE TROPEÇA NA ALAVANCA DO MACACO...
ZUUUP!

...E ENTÃO...
PLOP!

OH, NÃO!
ZUMP!
RUMP!
TUMP!

MUITO DEPOIS...
DEVO ANOTAR O QUE ELE DISSE POR PERDER O NEGÓCIO?
GRUNF!

QUALQUER UM PODE TROPEÇAR NA ALAVANCA DO MACACO!
NÃO IMPORTA! NÃO VOU MENCIONAR ESSE FRACASSO!

ENTÃO... HUM.. AQUELE CARRO ABANDONADO ESTÁ COM O RADIADOR FERVENDO!
O DONO DEVE TER IDO PROCURAR ÁGUA!

EH, EH! VOU RESOLVER O PROBLEMA ANTES DELE VOLTAR!
QUE MARAVILHA!

ASSIM... APÓS TIRAR CUIDADOSAMENTE A TAMPA DO RADIADOR...
EU ENCHO O RADIADOR COM A ÁGUA DE EMERGÊNCIA!
O QUE É ISSO?
JÁ PODE DIRIGIR, SENHOR! COM OS CUMPRIMENTOS DO AUTOCLUBE!
AINDA BEM! NÃO ACHEI ÁGUA ALGUMA!
SÓ FALTA COLOCAR A TAMPA!
QUE ÓTIMO!
OPS! ESCORREGOU!
ESSA NÃO!
NÃO PODE PEGAR A TAMPA?
NÃO! ESTA TOCA DEVE PARAR NA CHINA!
QUER DIZER QUE NÃO POSSO RODAR?
SEM A TAMPA DE PRESSÃO, NÃO!
MUITO OBRIGADO PELA SUA AJUDA!
E ASSIM... ELE DESCE COM O MOTOR DESLIGADO PELA COLINA, ESPERANDO ENCONTRAR UM POSTO DE GASOLINA...
PODEMOS PULAR ESTE CASO!
ATÉ AGORA EU NÃO POSSO USAR NENHUMA ANOTAÇÃO!
JÁ DEI AZAR DUAS VEZES!

NÃO DESISTA, DONALD! A TERCEIRA VEZ DÁ SORTE!
É VERDADE!
AQUELA POBRE SENHORA ESTÁ MESMO EM APUROS, DONALD!
BUÁ!
BUÁ!
E ASSIM...
O MOTOR FEZ BARULHO E PAROU!
É O CARBURADOR, DONA! VOU TIRAR NUM INSTANTE!
O PROBLEMA ESTÁ NO INJETOR!
"...E ASSIM, APÓS TER DESCOBERTO O DEFEITO..."
PODE CONSERTAR?
BEM. A PEÇA PRECISA SER TROCADA! MAS NÃO TENHO UMA QUE SIRVA AQUI!
E AGORA?
VAI TER QUE PROCURAR NUMA LOJA ESPECIALIZADA.
HEIN?
UMA RETIRADA ESTRATÉGICA É O MELHOR A FAZER..
VAI ME DEIXAR NA MÃO, PILANTRA?
NOSSA! ESSAS ANOTAÇÕES TAMBÉM ESTÃO PERDIDAS!
VAMOS ENCARAR OS FATOS, MARGARIDA! SOU MESMO AZARADO!
GRRR!

ESTA ESTRADA É QUE ME DELI AZAR!
E VOCÊ NÃO PODE FAZER NADA!
A NÃO SER...
VAI DE VOLVER O CARRO?
SIM! PREFIRO ESTAR DESEMPREGADO A AZARAR OS OUTROS!
ASSIM...
SINTO MUITO POR VOCÊ NÃO TER ESCRITO NADA!
NÃO SE PREOCUPE, DONALD...
AUTOCLUBE
TALVEZ DÊ PRA SALVAR ALGUMA COISA!
É TARDE DEMAIS PRA COMEÇAR TUDO DE NOVO!
MAS...
NÃO ADIANTA! NÃO POSSO DESCREVER UM BOM SAMARITANO ASSIM!
ESPERE UM POUCO...
IH, IH! SÓ PRECISO SUBSTITUIR O TÍTULO E ENTREGAR!
E ADIVINHEM SÓ...
MEU ARTIGO SAIU NA REVISTA, VOVÓ!
QUE BOM!

DEPRESSA, MARGARIDA! VENHA VER O QUE TENHO LÁ FORA.
IAU!
PRECISA ENTRAR SEMPRE ASSIM, DE SUPETÃO?
MAS É IMPORTANTE
AGORA ESTOU DIRIGINDO UM TIPO DE CAMINHÃO DIFERENTE!
VOCÊ PARECE MUITO CONTENTE COM ISSO!
SORVETES LAMBE-LAMBE
E POR QUE NÃO? TODOS OS MEUS FREGUESES FICAM CONTENTES AO ME VER!
NENHUM PROBLEMA, ENTÃO?
NÃO! AGORA VOCÊ PODE ESCREVER UM ARTIGO LEGAL A MEU RESPEITO! O QUE ME DIZ?
EH, EH. É TARDE DEMAIS DONALD, PORQUE...
É UMA PENA MAS, FINALMENTE, POSSO ESQUECER AQUELA HISTÓRIA DE AZAR!
NÃO VOU CONTAR PRA ELE QUE EU GANHEI O CONCURSO!
SORVETES LAMBE-LAMBE
ELE NÃO IA GOSTAR DO TÍTULO!
O AZAR SOBRE RODAS
fim

CAVANDO A GRANA

ISTO É UM ASSALTO!
SOMOS OS FAMIGERADOS METRALHAS!
PASSE TODA A GRANA PRA CÁ!
¡AAUUUU!
HUNF!

LADRÕES, HEIN? BEM, O DINHEIRO ESTÁ NAQUELA CHALEIRA!

DEIXA QUE EU PEGO!

ALGUMAS MOEDAS! É TUDO QUE ELA TEM
ADA!

VOU DAR UMA PEQUENA CONTRIBUIÇÃO!
NÃO SEJA BOBO!

ELA ESTA ENGANANDO A GENTE! DEVE TER ESCONDIDO O DINHEIRO EM ALGUM LUGAR!

E SE NÃO CONTAR LOGO, VAI TER MUITA ENCRENCA!

ESTÁ BEM! NÃO TENHO ESCOLHA EU VOU CONTAR!
NÃO, VOVÓ! NÃO CAIA NA CONVERSA DELES!
NÃO ADIANTA! SOU UMA POBRE VELHA ASSUSTADA E ELES SÃO MALVADOS!
ELA TEM RAZÃO! ÀS VEZES ME OLHO NO ESPELHO E LEVO UM SUSTO!
O DINHEIRO ESTÁ AÍ! ENTERRADO NESTE CAMPO!
ESTA EM ALGUM LUGAR AQUI!
BEM, RAPAZES. COMECEM A CAVAR! APOSTO QUE ELA TEM UMA FORTUNA ENTERRADA!
COITADA DA VOVÓ...
CAVANDO BASTANTE, PODEMOS ATÉ ENCONTRAR PETRÓLEO! AH, AH!
ALGUM TEMPO DEPOIS...
UFA! QUE TRABALHÃO!
E NEM SINAL DO DINHEIRO!

TEM CERTEZA DE QUE ENTERROU O DINHEIRO POR AQUI?
ACHO QUE SIM
MAS ACHO QUE POSSO ESTAR ENGANADA!
MINHA MEMÓRIA ANDA TÃO RUIM! TALVEZ O DINHEIRO ESTEJA DO OUTRO LADO DO SÍTIO!
VAMOS, RAPAZES! TEMOS QUE CAVAR MAIS!
POBRE VELHINHA! JÁ ESTÁ CAQUIANDO!
E ASSIM
JÁ CAVAMOS MAIS DA METADE DO CAMPO E NADA DA GRANA APARECER
MAS TEM QUE ESTAR POR AQUI! CONTINUEM CAVANDO!
(PUF! PUF!) NÃO AGÜENTO MAIS!
(PUF) NEM EU!
CAVAMOS O CAMPO INTEIRO! ELA DEVE ESTAR MENTINDO
MINHA NOSSA! ACABO DE ME LEMBRAR! EU MESMA CAVEI O DINHEIRO!
HEIN?

TINHA ME ESQUECIDO COMPLETAMENTE! VENHAM COMIGO E EU MOSTRO ONDE ESTÁ!
?
ESTÁ ALI DEBAIXO DAQUELA TÁBUA SOLTA!
É VERDADE! ESTOU VENDO A CAIXA!
ENTÃO PEGA LOGO!
¡UPII! A GRANA!
VAMOS PEGAR E DAR O FORA!
EU NÃO DISSE QUE A VOVÓ TINHA MAIS DINHEIRO ESCONDIDO?
E TINHA MESMO! VOCÊ DEU UMA DE ESPERTO!
MAS, VOVÓ, EU NÃO ENTENDO! POR QUE CONTOU ONDE ESTAVA O DINHEIRO E DEIXOU QUE ELES ROUBASSEM?
ELES NÃO ROUBARAM NADA!
OS METRALHAS GANHARAM AQUELE DINHEIRO CAVANDO O CAMPO PRA MIM! AGORA POSSO PLANTAR AS BATATAS! EH, EH!
fim

228 PÁGINAS

EDITORA ABRIL

Não perca! Nas bancas.

Na hora de enfrentar o perigo, eles fogem por todos os lados. Mas para provocar risos são imbatíveis e, juntos, vão divertir você em 29 histórias sensacionais!

JANELA ABERTA

Aqui esta a Elaine e sua cachorrinha Bolinha. Que gracinha, eu também adoro animais. Quem me escreveu foi o seu irmão Marcel. Ele me contou que ela fica folheando a minha revista perguntando quem e esse, quem é aquele. Linda! Linda! Um beijão pros três.

Elaine da Silva
Sapucaia do Sul - RS

SUGESTÃO

"Adoro suas revistinhas, mas eu queria que você mudasse seu visual. Andasse só de tênis, fosse a discoteca, usasse óculos escuros, praticasse surfe e tivesse um cachorrinho."

Ana Rosa M. A. Teixeira
Salvador - BA

Ai, ai, ai! Essas minhas amigas inventam cada uma. Olha, Ana Rosa, muito obrigada pela cartinha e pelas sugestões. Eu faço tudo isso nas minhas horas de folga, quanto ao cachorrinho, vou pensar. Gosto muito de animais e acho que devem ser tratados com todo carinho. Um beijão.

NOVOS CLUBINHOS

Clube Amizade por Carta: R. São Benedito, 1325, casa 45, 04735, São Paulo - SP. **Clube de Proteção aos Animais:** R. 09, 36, 51400, Paulista - PE. **Clube dos Namorados:** R. Ramiro Barcelos, 1820, ap. 802, 90000, Porto Alegre - RS. **Clube do Acrostico e Poemas:** R. Para, 241, ap. 91 - 01243, São Paulo - SP. **Clube Correspondência Dog:** Conj. Castelo Branco, bl. 7B, ap. 34, 86180, Cambe, PR. **Fã-Clube da Margarida:** R. Antonio Rego, 103, ap. 104, fundos, 21021, Rio de Janeiro - RJ. **Sociedade Unida:** Av. Almiro Sena Ramos, 2, 09900, São Bernardo do Campo - SP.

UMA PATA NO HAVAÍ

Olelê, olala... eu acho que a Hellen quer que eu me prepare para o Carnaval desde já. Me mandou uma fantasia de havaiana. Taí, gostei mesmo. Um beijão.
Hellen Rose Joly Castro
São Paulo - SP

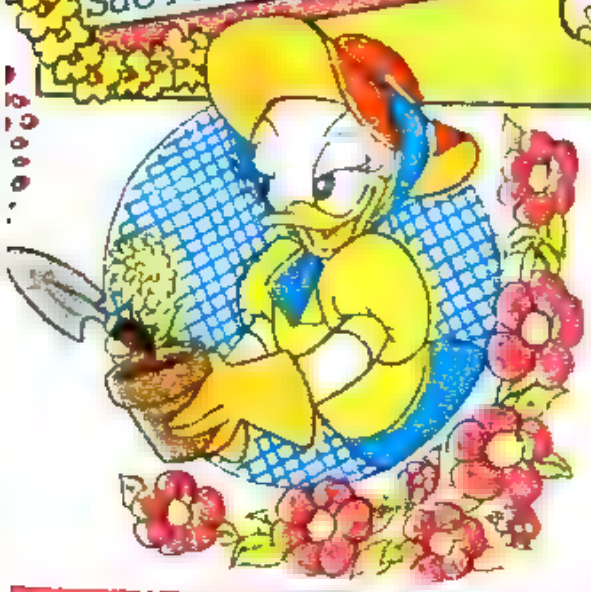

QUEREM COMPRAR MARGARIDA

Edilaine Michelar, R. Rosas, 745 - 13470 - Americana - **SP**: 1, 3, 5 e 7. **Mônica Valéria S. Santana**, R. Silvio Cesar Leite, 7 - 49000 - Aracaju **SE**: 9, 10, 12 e 13. **Cíntia A. Meira**, Pq. das Samambaias, casa 17 - 69050 - Manaus - **AM**: 1, 2 e 5. **Simone Figueira Santanna**, R. Antônio Prado Brisola, 74 - 97570 - Santana do Livramento - **RS**: 10, 12 e 15. **Márcia Andréa**, Av. Antônio Ricardo, 39 - 63360 - Aurora - **CE**: 4, 5, 6 e 8. **Danielle Oliveira**, P. da Concordia, 280 - 44700 - Jacobina - **BA**: 1, 4, 6, 8, 9, 11 e 13. **Joao Roberto de Paiva**, Av. Cesar Lattes, Qd. 58, lt.27 - 74000 - Goiânia - **GO** 2. **Ângelo Spiller**, R. Carlos Ferreira, 180, casa 11 - 91700 - Porto Alegre - **RS** 3

CORRESPONDÊNCIA

Raquel Tavares Silveira (12 anos), R. Pref. Antenor Bué, 540, ap. 92 - 11040 - Santos - SP. **Davi Andrade de Oliveira** (14 anos), Av. Siqueira Campos, 1265 - 11660 - Caraguatatuba - SP. **Tânia Nágila Féres** (14 anos), R. Souzandra, 12 - 65265 - Miranzal - MA. **Juliana Paula Viana** (12 anos), R. Socrates, 625, ap. 34, bl. 3 - 04671 - São Paulo - SP. **Maria Hortência Santini** (12 anos), Av. Mutirão, QL 28, lt. 7, Setor Oeste - 74000 - Goiânia - GO. **Érica Itabaiana de Oliveira** (13 anos), Estr. Silveira da Motta, km 18 - 25790 - Petropolis - RJ. **Elizângela Maria Freire** (9 anos), Sitio Genipapo - 59157 - Vera Cruz - RN. **Fábio Eduardo Fernandes** (15 anos), Av. Lacerda Franco, 1702 - 01536 - São Paulo - SP.

Walt Disney

MARGARIDA

O REGIME

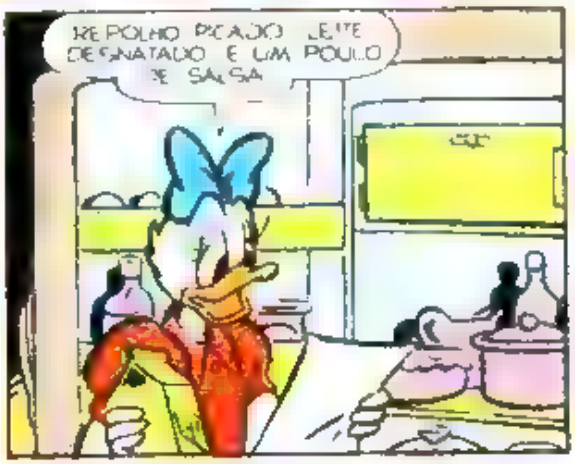

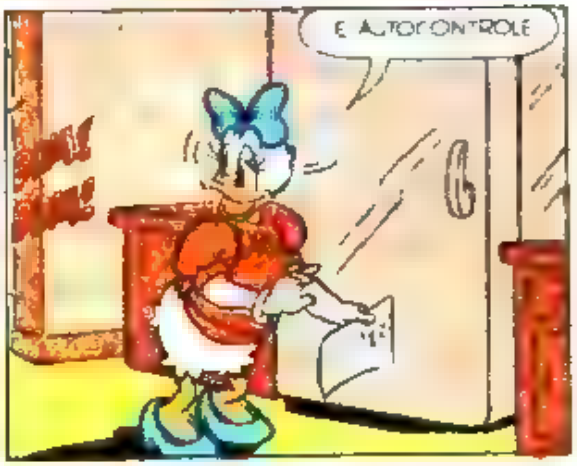

ELA TEM UMA MISSÃO A CUMPRIR!

SHE-RA™

Levar até você muita ação e emoção na sua revista em quadrinhos! Viva a qualquer momento aventuras eletrizantes com suas histórias inéditas. Vai ser fantástico!

PRINCESS OF POWER™

NOVA REVISTA MENSAL

Em quadrinhos

Nas bancas Nº2

EDITORA ABRIL

Walt Disney

PATA LÉE

O DESTINO DOS TOMATES PODRES

ISSO TAMBÉM ESTÁ ERRADO, QUERIDA! A RUA NÃO É O MELHOR LOCAL! PREFIRA UM CAMPO PLANO OU UMA PISTA DE ATLETISMO...
PRA QUÊ?
PRA CORRER, BOLAS!
EU NÃO ESTOU PRATICANDO ESPORTES, OLÍMPIA!
ESTOU CORRENDO... (PUF!) PRA TENTAR CHEGAR PRIMEIRO À LOJA DE DISCOS E PEGAR O NOVO LP DOS PÁRA-CHOQUES!
?
OBA PARECE QUE DEI SORTE
OBA! ABRIU!
BRUM!
EU PRIMEIRO!
BRAM!
CALMA! CALMA! TEM PRA TODO MUNDO!
CINCO MINUTOS DEPOIS...
UPI! QUERO OUVIR O JOGO
EU TAMBÉM!
PUXA QUE AGITO
E ASSIM AI! TODA VEZ QUE UM CONJUNTO LANÇA UM DISCO NOVO!

EPA! CADÊ A PATA LEE?
NÃO FUI RÁPIDA O BASTANTE!
NOSSA!
BUÁÁ! SO É DEMAIS! EU NÃO AGUENTO
PISADA POR UMA MANADA DE
NÃO
PERDIDO O DISCO! (CHUIF
A A A
QUANTA ONDA MAIS UNS MESES E JÁ TEM LANÇAMENTO DE UM OUTRO CONJUNTO
ESSE É IMPERDÍVEL... E A MINHA COLEÇÃO?
E PATA QUE SORTE SOBROU UM QUE EU NÃO TINHA VISTO!
IAU!
UPI AGORA SIM, MINHA COLEÇÃO ESTÁ QUASE COMPLETA!
LEGA NÃO SABIA QUE VOCÊ COLECIONAVA OS DISCOS DESSE CONJUNTO
AH, AH! TENHO A COLEÇÃO DE TODOS OS CONJUNTOS DE ROCK POR QUE JÁ PINTARAM NAS PARADAS
NOSSA! ESSA EU QUERO VER

VEM QUE TE MOSTRO
E..
TCHAM TCHAM! EIS O MEU ORGULHO!
PUXA! ESSA COLEÇÃO DEVE VALER UMA FORTUNA!
TEM DISCOS BEM ANTIGOS AÍ DE DOIS OU TRÊS ANOS ATRÁS!
VEJA ESTA RARIDADE! UM DISCO DO TORRESMO KID E SEUS TOUCINHOS AÇUCARADOS
NUNCA OUVI FALAR!
É UMA BANDA QUE SURGIU NUM DIA E SUMIU NO OUTRO! MAS EU SOU A SORTUDA QUE COMPROU UM DOS TRÊS ÚNICOS DISCOS QUE ELES GRAVARAM
AH!
E PARECE QUE VOCÊ TEM MESMO TODOS OS DISCOS DE TODOS OS CONJUNTOS E AINDA DIZ QUE A COLEÇÃO ESTÁ INCOMPLETA!
É VERDADE!
FALTA UM ÚNICO DISCO, MAS EU AINDA NÃO CONSEGUI ACHAR!
O PRIMEIRO LP DA BANDA OS TOMATES PODRES! ERA UM GRUPO DE ROCK-PUNK-PSICODÉLICO-COUNTRY QUE NÃO EXISTE MAIS!
QUE PENA!

TINHA UMA MÚSICA CONHECIDA DELES ERA ASSIM
♪ HOJE É DIA, AMANHÃ É NOITE! QUE DIFERENÇA FAZ SE ONTEM FOI TARDE? ♪
EI! EU ME LEMBRO! ANTEONTEM FOI CEDO PRA VOCÊ ERA TARDE
♪ CADÊ VOCÊ QUE SEMPRE SE ATRASA? ♪
Ô MÚSICA CHEIA DE SIGNIFICADO
FOLIÃO, PERA!
COMO É QUE VOCÊ SABE ESSA MÚSICA?
HÉ OUVI ESSE DISCO UMAS QUINHENTAS VEZES!
VOCÊ TEM ESSE DISCO?
A ACHO QUE AINDA TENHO
POR QUE VOCÊ NUNCA ME DISSE ISSO?
ACHO QUE ENTREI NA HISTÓRIA ERRADA. NÃO ENTENDI NADA!
CALMA, PATA! VAMOS ATÉ A CASA DO FOLIÃO!
GRR!
E LÁ
QUER DIZER QUE SÓ FALTA ESSE DISCO NA SUA COLEÇÃO? QUE INTERESSANTE!
CHEGA DE PAPO! CADÊ ELE?

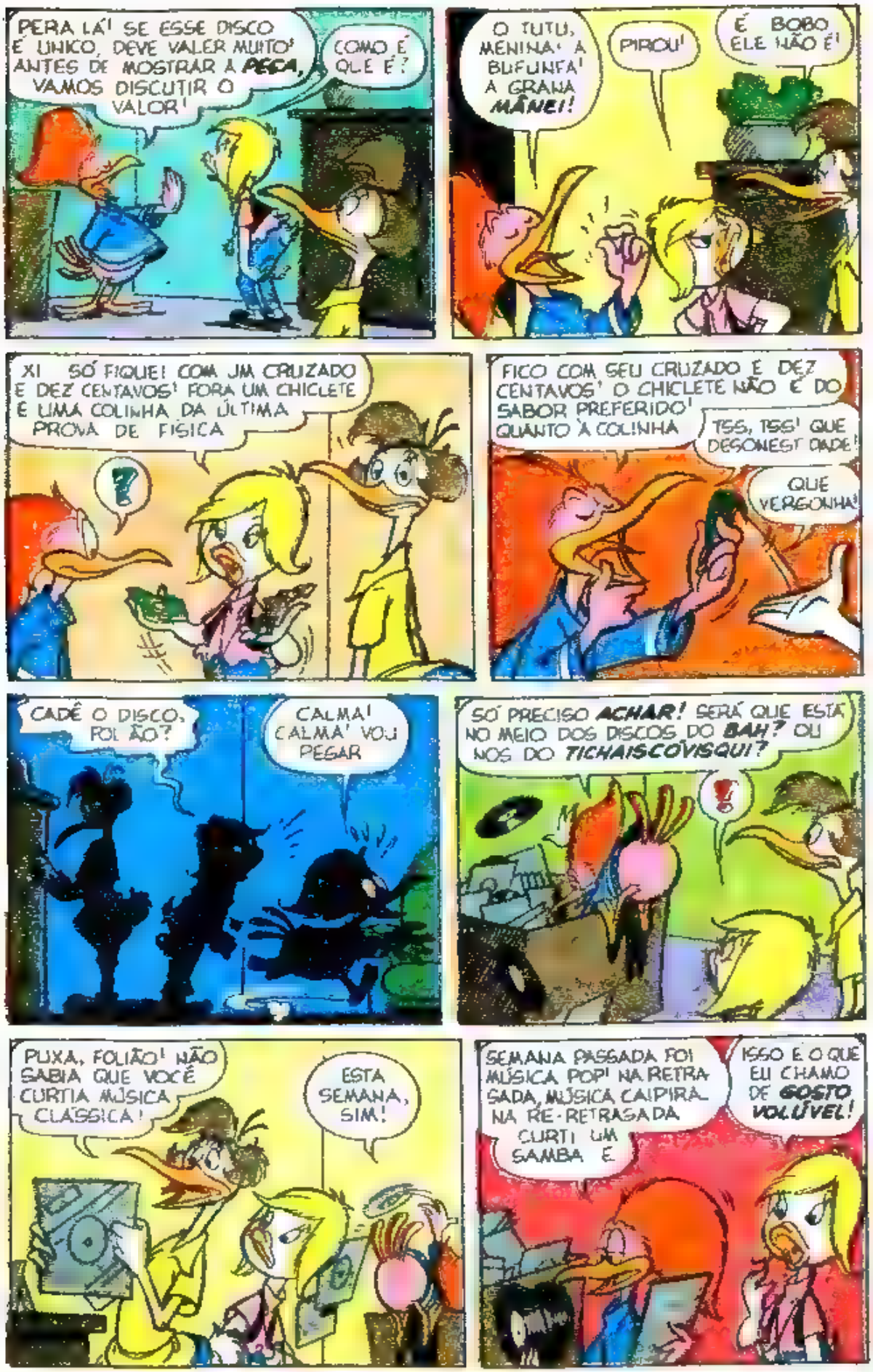
PERA LÁ! SE ESSE DISCO É ÚNICO, DEVE VALER MUITO! ANTES DE MOSTRAR À PEGA, VAMOS DISCUTIR O VALOR!
COMO É QUE É?
O TUTU, MENINA! A BUFUNFA! A GRANA MÂNEI!
PIROU!
É BOBO ELE NÃO É!
XI SÓ FIQUEI COM UM CRUZADO E DEZ CENTAVOS! FORA UM CHICLETE É UMA COLINHA DA ÚLTIMA PROVA DE FÍSICA
?
FICO COM SEU CRUZADO E DEZ CENTAVOS! O CHICLETE NÃO É DO SABOR PREFERIDO! QUANTO À COLINHA
TSS, TSS! QUE DESONESTIDADE!
QUE VERGONHA!
CADÊ O DISCO, FOLIÃO?
CALMA! CALMA! VOU PEGAR
SÓ PRECISO ACHAR! SERÁ QUE ESTÁ NO MEIO DOS DISCOS DO BAH? OU NOS DO TICHAISCOVISQUI?
!
PUXA, FOLIÃO! NÃO SABIA QUE VOCÊ CURTIA MÚSICA CLÁSSICA!
ESTA SEMANA, SIM!
SEMANA PASSADA FOI MÚSICA POP! NA RETRASADA, MÚSICA CAIPIRA NA RE-RETRASADA CURTI UM SAMBA É
ISSO É O QUE EU CHAMO DE GOSTO VOLÚVEL!

PELO MENOS A MUSICA DOS TOMATES PODRES FICOU NA SUA MEMÓRIA HEIN?
CLARO! FOI A ÚNICA QUE ESPANTOU OS RATOS
R RATOS?
E! É ISSO! LEMBREI ONDE DEIXEI O DISCO!
FOI LÁ NA COZINHA! EU AUMENTEI O VOLUME DO TOCA-DISCOS E SAÍ CORRENDO! EM QUINZE MINUTOS, TODOS OS RATOS FUGIRAM OU DESMAIARAM DE SUSTO!
OLHA O TOCA DISCOS A MAS NÃO VEJO O DISCO!
MUITO BEM, RATOS! SEI QUE VOCÊS ESCONDERAM O DISCO! DEVOLVAM JÁ!
ACHO QUE VOU DESISTIR
E ESPERE NÃO QUER MAIS O DISCO?
NÃO! PODE FICAR COM OS RATOS!
TÁ CERTO, RATOS VOCÊS VENCERAM! FIQUEM COM ELE! MAS O TOCA DISCOS EU NÃO EMPRESTO!
POR QUE DESISTIU TÃO FÁCIL, PATA?
VOCÊ NÃO CONHECE O FOLÃO? O DISCO PROVAVELMENTE JÁ FOI PRO BELELÉU HÁ UM TEMPÃO! E ELE SÓ VAI CHEGAR A ESSA CONCLUSÃO SEMANA QUE VEM!
ACHO QUE VOCÊ TEM RAZÃO

UMA SEMANA DEPOIS...
PATA! IUHUU! PATA!
NÃO DISSE? LÁ VEM ELE COM A GRANDE NOVIDADE!
JÁ SEI, FOLI! VOCÊ DESCOBRIU QUE OS RATOS SÃO INOCENTES NA HISTÓRIA DO DISCO!
ISSO!
...É QUE O DISCO JÁ ERA HÁ MUITO TEMPO!
NÃO!
VIU? EU NÃO DISSE...
O QUE QUER DIZER COM "NÃO"?
TAÍ O DISCO! QUANDO O FOLIÃO PROMETE, ELE CUMPRE!
MAS O QUE HOUVE COM ELE?
AH... ISSO? É QUE EU TINHA USADO O DISCO COMO BANDEJA PRA ASSAR UM FRANGO! FICOU MEIO EMPENADINHO, NÉ?
MAS ACHO QUE AINDA TEM JEITO! É SÓ COLOCAR NA CHAPEIRA AQUI DA LANCHONETE! NÃO É UMA BOA?
CALMA, PATA! PODEMOS TENTAR A MÁQUINA DE PASSAR DA LAVANDERIA... OU...
TÁ BEM! TÁ BEM! EU DEVOLVO O SEU CRUZADO E DEZ CENTAVOS...
fim

Editora Abril

Editor e Diretor: VICTOR CIVITA

Diretores: Roberto Civita, Edgard de Silvio Faria, Angelo Rossi, Ike Zarmati, Jose Augusto P. Moreira, Plácido Lariggio, Raymond Cohen, Roger Karman, Thomaz Souto Corrêa

Margarida

N.º 41 - FEVEREIRO/89

Diretor-Gerente de Publicações Infanto-Juvenis: Carlos R. Bertnick

Diretor Editorial: Waldyr Igayara de Souza
Diretora do Grupo Revistas Disney: Marcia Bagnoli

REDAÇÃO
Diretor de Redação: Julio de Andrade Filho
Editores de Texto: Evelyn Heine, Maria Suzete Casellato, Monica da C. F. Alves, Soang G. de Oliveira **Revisores:** José C. Martines, Judith M. B. Monteiro, Mari Cascon de Carvalho **Coordenador de Produção:** José Roberto dos Santos **Auxiliares de Produção:** Gerson Fonella S. Pinto, Rosa Baptista de Sousa **Chefe de Arte:** José Claudino Gomes **Ilustrador:** Sérgio Campanine **Auxiliares de Arte:** Antonio M. Marques, Arnaldo Nincao, Carmen de B. Octaviano, Ibiam Khalil El Ourra, José Paulo Souza da Silva, Lilian T. M. Farias, Margareth J. Gasparini, Mauro L. Pereira, Meriam Cipz C. Vieira, Nelson K. Morise, Rosana R. Montagnana, Roberto S. Monamura, Telma T. F. Setani **Letristas:** Natanael A. Soares, Paulo Ribeiro **Tradutor:** José Fiorotti Rodrigues **Diagramador:** Tadateshi Katayama **Atendimento ao Leitor:** Conceição Aparecida Lourenço

CENTRO DE CRIAÇÃO
Estúdio de Capas: Diretor de Arte: Ironier Camargo Guilherme **Chefe de Arte:** Marco R. Soares **Desenhistas:** Dorinzeti Amorim, José Roberto Gregório, Napoleon Figueiredo, Paulo R. C. Nonty **Auxiliares de Arte:** Coraly Chris Kumagai, Leda Maria Chiarello
Estúdio de Quadrinhos. Diretor de Criação: Primaggio Mantovi **Chefe de Arte:** Luiz Podavin **Coordenadora de Produção:** Sonia R. Dongo **Argumentistas:** Arthur Faria Jr., Gerson L. B. Teixeira **Artes-Finalistas:** Aoyla D. de Carvalho, João Anselmo N. Menezes **Desenhista:** Vera R. de Mello **Ilustradores:** Acácio Ramos, Elvi M. Martins Leon, Euclides K. Miyaura, Irineu S. Rodrigues **Colaboradores:** Kaled K. Kanbour, Luiz A. F. Aguiar, Wilson Carlomagno (Argumentos) Fernando Bonini (Desenho) José Barbosa, Luiz Carlos F. Miranda, Moacir Torres (Arte-Final)
Coordenadora do Arquivo Editorial: Maria G. Fiasco

Gerente Comercial: Roberto Tancredi **Assistente Comercial Jr.:** Rosana P. Pires.
Diretor de Promoções e Propaganda: J. L. Lobato **Gerente de Propaganda:** Maria Luiza Volpom **Supervisora de Promoções:** Sandra Gaia Ponessa **Diretor de Publicidade:** Newton Fioratti **Supervisora de Publicidade:** Maria Conceição Dedimo **Representantes:** Amelize Otero Lara, Artur de Oliveira Neto, Tania Scarelli, Vicente Feliberti **Coordenadora de Publicidade:** Edna K. Burigo **Interior de São Paulo - Gerente:** Helio Scavone Jr. **Representantes. Rio:** Pedro Perdigão; **Belo Horizonte:** Valter Cruz Gonçalves; **Brasília:** Gilberto Amaral de Sá; **Curitiba:** Angelo A. Costi; **Florianópolis:** Gerardo Nilson de Azevedo; **Fortaleza:** Ana Maria de Oliveira; **Porto Alegre:** Eleonio Engel; **Recife:** Edmilson R. Oliveira; **Salvador:** Elisabeth Silveira **Gerente Administrativo:** José Ybañez Canguerel

EDITORA ABRIL
Diretor de Assinaturas: José A. Soler **Diretor de Marketing Publicitário:** Julio Cesi Jr. **Diretor do Escritório Brasília:** Luiz Edgar P. Tôrres

Diretor Responsável: S. Fukumoto

Margarida é uma publicação quinzenal da Editora Abril S.A. **São Paulo - Redação, Publicidade e Correspondência:** R. Bela Cintra, 294, CEP 01415, tel. (011)257-0599, Telex (011)22115, Caixa Postal 2372, Telegramas: Edibril. **Administração:** R. Jaguaribe, 213, CEP 01315, tel. (011)865 4511. Assinatura Anual: 12 números, 24 cupons Disney (Almanaque Disney, Mickey 2ª Carioca Margarida): Cr$ 1.200,00 à vista. Atendimento ao assinante - tel. (011)873 3022. Ao fazer sua assinatura, envie a credencial ou carteira e pague somente com cheque nominal à Editora Abril S.A. A Editora Abril garante aos assinantes desta publicação que a interrupção definitiva da entrega dos exemplares comprados, sem que para isto tenha dado motivo o próprio assinante, implicará na restituição, da parte do preço total correspondente aos exemplares que não forem entregues. **Números atrasados:** ao preço da última edição em banca, por intermédio de seu jornaleiro ou no pontinho de revistas Abril de sua cidade. Pedidos pelo Correio: DINAP - Estrada Velha de Osasco, 132, Jardim Teresa, CEP 06600, Osasco - SP. Temos em estoque somente os seis últimos números. Distribuição com exclusividade no país pela DINAP - Distribuidora Nacional de Publicações, São Paulo. **Distribuidor em Portugal:** Distribuidora Jardim de Publicações Ltda., Quinta Pau Varais, Agualva, Rua Fetais, 2615 Camarate, Lisboa. Todos os direitos reservados. Publicação especialmente autorizada por The Walt Disney Company.

IMPRESSÃO NA DIVISÃO GRÁFICA DA EDITORA ABRIL S.A.

DEIXE DE RIR...

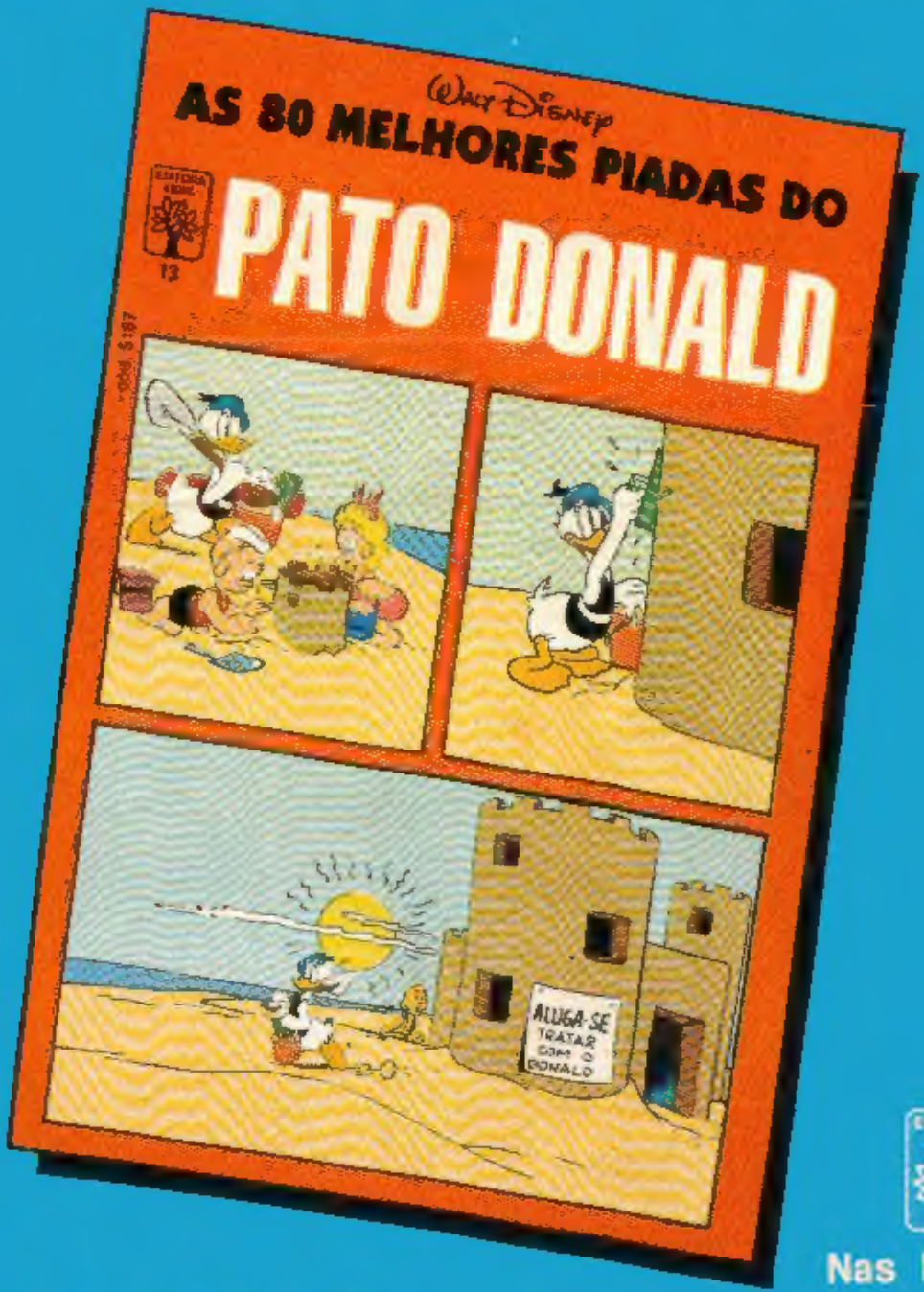

Nas bancas

SE FOR CAPAZ!

QUE TAL UMA PIZZA DIFERENTE?

JOGO DA PIZZA DA ESTRELA. UM JOGO QUE... MAMMA MIA!